Projeto Empreende Nexa Polo - Ano 1

Três Marias, S. Gonçalo do Abaeté - Beira Rio e Vazante (MG)

Aulão Marketing

Módulo 4 - Comunicação do Negócio

Outubro 2024

Realização

Parceria

Parceiro Técnico

BEM-VINDAS!

Realização

nexa

Parceria

instituto VOTORANTIM

BNDES

Parceiro Técnico

Instituto Meio

AGENDA

1. MARKETING
2. MARKETING DIGITAL
3. INSTAGRAM
4. PLANEJANDO SUAS ESTRATÉGIAS
5. ORGANIZANDO SEU PERFIL
6. CONTEÚDO E FERRAMENTAS
7. DICAS

MARKETING

POSTAR

NÃO É MARKETING

MARKETING

- Podemos definir como o conjunto de **estratégias** e ações que uma empresa ou pessoa utiliza para criar, comunicar, entregar e promover **valor** para um **público-alvo**.

- O objetivo é gerar **interesse**, construir **relacionamentos** e atender necessidades, de modo a alcançar objetivos como vendas, crescimento ou fortalecimento de marca.

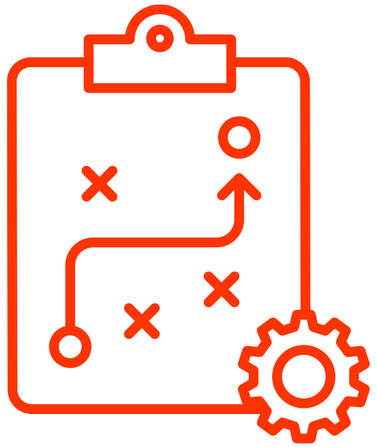

O processo de compras mudou

Você se lembra como era ANTES DA INTERNET?

MARKETING

ANÚNCIOS NA TV, JORNAIS RÁDIO, OUTDOORS

outros meios divulgavam o produto e tentavam criar algum tipo de interesse.

Hoje o **PODER**

está com o **CONSUMIDOR**

Ele vai ativamente atrás de informações sobre o que quer comprar.

BASTA IR NO GOOGLE

MARKETING DIGITAL

Realização

Parceria

Parceiro Técnico

MARKETING DIGITAL

O papel do Marketing Digital é **atrair a atenção do público sem ser invasivo**, de forma educativa, escalável e voltada para resultados.

MARKETING DIGITAL

Usamos diversos **canais digitais** como

redes sociais, sites, motores de busca, e-mails, blogs e aplicativos para alcançar e interagir com o público-alvo.

MARKETING DIGITAL

A principal vantagem do marketing digital é sua capacidade de segmentar audiências,

medir resultados em tempo real e ajustar campanhas de maneira ágil e precisa.

INBOUND MARKETING

Foco principal é a criação de um relacionamento duradouro e de confiança com o público,

Construir autoridade e credibilidade no mercado, resultando em uma base de clientes mais sólida e fiel.

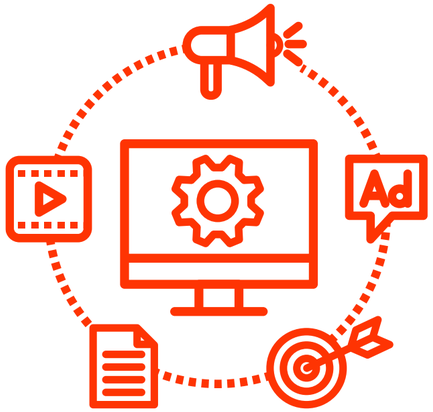

PRINCÍPIOS DO INBOUND MARKETING

Realização

Parceria

Parceiro Técnico

MARKETING DIGITAL

Redes Sociais (Social Media Marketing): Uso de plataformas como Instagram, Facebook, LinkedIn e TikTok para engajar, divulgar conteúdo e criar um relacionamento com os seguidores.

Marketing de Conteúdo: Criação de materiais relevantes (artigos, vídeos, e-books, etc.) que atraem e envolvem o público-alvo, buscando educar e gerar valor.

MARKETING DIGITAL

Anúncios Pagos (PPC): Publicidade paga por cliques em plataformas como Google, Facebook, Instagram e YouTube.

Análise de Dados: Medição de resultados das campanhas digitais, utilizando ferramentas como Google Analytics, para entender o comportamento do público e ajustar estratégias.

INSTAGRAM

INSTAGRAM

O **INSTAGRAM** é uma rede social voltada principalmente para o compartilhamento de fotos e vídeos.

Permite que os usuários publiquem conteúdos visuais em seus perfis, sigam outras pessoas, **interajam** com publicações através de curtidas, comentários e **compartilhamentos.**

PRINCIPAIS FUNCIONALIDADES

Feed: Área onde os usuários compartilham fotos e vídeos, que aparecem em ordem cronológica para seus seguidores.

PRINCIPAIS FUNCIONALIDADES

Stories

Publicações temporárias de fotos e vídeos que ficam no ar por 24 horas.

Use os stories para manter a audiência engajada diariamente.

Adicione interatividade com enquetes, perguntas e links, e crie uma narrativa envolvente.

Reels

São vídeos curtos e dinâmicos que alcançam grande visibilidade.

Invista em conteúdo criativo e use trends populares para alcançar novos seguidores.

Vídeo

O conteúdo em vídeo é altamente valorizado.

Crie vídeos autênticos e envolventes, seja para reels, IGTV ou lives.

Vídeos têm alto poder de engajamento.

PRINCIPAIS FUNCIONALIDADES

Direct (Mensagens Diretas): Serviço de mensagens dentro do Instagram, onde os usuários podem enviar mensagens de texto, fotos, vídeos e fazer chamadas de voz ou vídeo.

Explorar: Uma aba que recomenda conteúdos com base nos interesses e interações do usuário, como novos perfis, posts populares e tendências.

PRINCIPAIS FUNCIONALIDADES

Instagram Shopping: Funcionalidade que permite que marcas e lojas integrem seus catálogos de produtos, permitindo que os usuários comprem diretamente no aplicativo.

Lives

As lives permitem interação ao vivo com sua audiência.

Use-as para responder perguntas, lançar produtos ou discutir temas relevantes para sua audiência.

PRINCIPAIS FUNCIONALIDADES

Hashtags

Aumentam o alcance das postagens.

Pesquise hashtags relacionadas ao seu nicho e alterne entre hashtags populares e de nicho específico.

PLANEJANDO SUAS ESTRATÉGIAS

PLANEJANDO SUAS ESTRATÉGIAS

Todo empreendedor quer usar o **INSTAGRAM** para atrair clientes de verdade, não apenas “fãs”.

O grande problema de 99% das pessoas que utilizam o **INSTAGRAM** é exatamente esse - **Conseguir clientes.**

ROTEIRO DETALHADO

- Definição de metas claras
- Conhecimento de audiência
- Criação de conteúdo estratégico
- Uso eficiente das ferramentas do Instagram
- Monitoramento e análise
- Engajamento ativo

NICHO DE ATUAÇÃO

Definir qual a temática do seu perfil.

Estabelecer um nicho de atuação para organizar as estratégias.

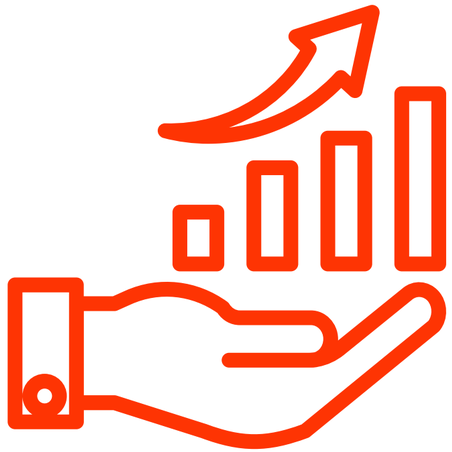

- Nicho é um recorte dentro de um determinado segmento.

NICHO DE ATUAÇÃO

Vamos entender melhor?

Temática Moda: moda masculina, feminina, acessórios, moda para bebês e por aí vai.

Se você escolher apenas um ramo de atuação, já vai estabelecer um nicho de mercado.

SEU OBJETIVO COM O INSTAGRAM

O que você pretende alcançar traçando estratégias para o seu Instagram?

Vender mais,

ganhar seguidores,

construir autoridade?

SEU OBJETIVO COM O INSTAGRAM

1. Construir Autoridade
2. Vender mais
3. Presença Digital
4. Aumentar a visibilidade de uma marca
5. Construir boas relações com consumidores e parceiros
6. Educar e Entreter
7. Engajar Pessoas

QUEM SÃO SUAS PERSONAS NO INSTAGRAM?

Persona é a representação fictícia do seu cliente ideal.

Para definir uma **persona** é necessário ter contato com os seus seguidores.

QUEM SÃO SUAS PERSONAS NO INSTAGRAM?

Vamos definir sua **persona**?

- Qual é a idade e gênero da sua persona?
- Quais são suas dores e desafios?
- Quais são seus interesses e hobbies?
- Como sua solução pode ajudá-los?

QUEM SÃO SUAS PERSONAS NO INSTAGRAM?

Trace de 3 a 5 personas no máximo.

Se você tiver muitas **personas** o seu conteúdo pode perder o foco e sua estratégia será ineficaz.

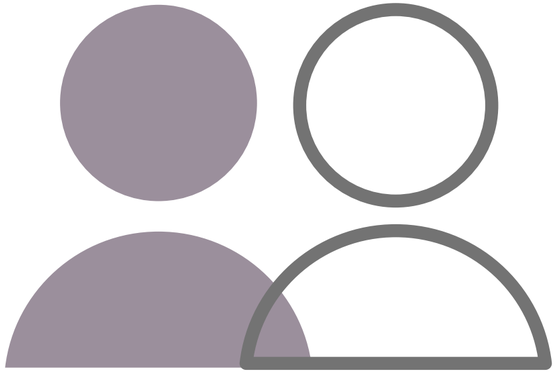

QUEM SÃO SUAS PERSONAS NO INSTAGRAM?

Exemplo de persona:

Mariana Pereira, 30 anos, arquiteta, classe média alta, casada, tem dois filhos, mora do bairro Trindade. Não tem tempo para malhar e recorre a massagem modeladora para deixar o corpo mais definido. Seu sonho é ter o mesmo corpo de antes de engravidar. Seu medo é de não poder ter esse tempo para relaxar, visto que tem uma rotina atribulada. Utiliza a massagem modeladora, drenagem e máscara facial com argila. É uma cliente fiel e adquire pacotes anuais.

PLANEJAMENTO DE CONTEÚDO

Crie um calendário de postagens com temas variados.

Use diferentes formatos como reels, carrosséis e stories para manter o engajamento.

PLANEJAMENTO DE CONTEÚDO

dicas digitais

Desenvolvido por Dicas Digitais

Facebook 63 fãs	facebook.com.br/asdicasdigitais
Instagram 10.600 Seguidores	dicasdigitais
Sitevisitas/mês	dicasdigitais.org

Melhor horário de postagem baseado na nossa audiência: 13h e 21h

Atualizado 17/01/2019

Horários sugeridos
7h-7h30
12:30h-13h00
20h30 - 21h

Público	Feminino	Masculino
Facebook	51%	49%
Instagram	45%	55%

Semana 1 a 7	Domingo	Segunda-feira	Terça-feira	Quarta-feira	Quinta-feira	Sexta-feira	Sábado
Manhã	Série: Gatilho Mental	Série: Foto Criativa	Série: Você Sabia	Série: Storytelling	Série: Lugar da Criação	Série Humor	Dicas de APP
Tarde	Série: Lugar da Criação	Dicas de APP	Série: Storytelling	Série: Foto Criativa	Série: Gatilho Mental	Série: Você Sabia	Série: Lugar da Criação
Noite	Série: Você Sabia	Série Humor	Série: Lugar da Criação	Série: Você Sabia	Dicas de APP	Série: Storytelling	Série Humor

Realização

nexa

Parceria

instituto VOTORANTIM

BNDES

Parceiro Técnico

Instituto Meio

PLANEJAMENTO DE CONTEÚDO

Estratégia em Séries	
Série Inspiração	Nesta série falamos de empresas que alcançaram o sucesso e a tratamos como inspiração para empreendedores digitais
Série Gatilho Mental	Dicas de como utilizar os gatilhos mentais para vendas online. Sempre que você estiver produzindo algum texto, onde você deseja prender a atenção das pessoas e levar elas a alguma ação, você deve utilizar os gatilhos, seja num email marketing, vídeo, carta de venda, site
Frases Digitais	Frases do mundo digital de personalidades e pessoas influentes no marketing digital do Brasil e do Mundo. Frases de inspiração para negócios
Série Fotos Criativas	Fotos criativas relacionadas ao mundo digital. Fotos de publicidade, diferentes, fotos de venda, fotos que geram engajamento
Série Novas Tecnologias	Postagens sobre novas tecnologias que estarão presentes em nosso dia a dia em um futuro próximo.

ORGANIZE O SEU PERFIL

DESCRIÇÃO DA BIOGRAFIA

Crie uma **bio** que destaque quem você é e o que oferece.

Seja **SUCINTO**, adicione palavras-chave relevantes e inclua emojis para chamar a atenção.

CHECKLIST DA BIOGRAFIA

- A foto do perfil representa sua marca?
- Seu nome do perfil é curto e claro?
- O campo “nome” está junto com palavrar chaves ligadas ao seu nicho?
- Sua BIO explica claramente como você pode ajudar seu cliente?
- Você incluiu uma chamada para ação - CTA?
- Há um link para sua chamada principal?

CHECKLIST DESTAQUES

- Os Destaques estão atualizados?
- Você tem um Destaque específico para seu produto principal?
- Tem um Destaque para prova social?
- O nome dos Destaques estão visíveis (menos de 9 caracteres?
- As capas tem estilo?

CONTEÚDO E FERRAMENTAS DO INSTAGRAM

Realização

Parceria

Parceiro Técnico

SEJA CONSTANTE

- Sua taxa de engajamento é usada pela plataforma para julgar o seu valor.
- Se você posta diariamente, treina o algoritimo para saber o que esperar de você.
- Postar com frequencia educa sua audiência

LEGENDA

- Não repita o conteúdo do Post.
- Limite o CTA na primeira e última linha do conteúdo.
- Mantenha os argumentos de venda na legenda

ENTENDENDO O ALGORITMO

O algoritmo do Instagram prioriza conteúdo relevante com base no interesse, cronologia e relacionamento com os seguidores.

Aprenda a usar isso a seu favor.

CRONOLOGIA

Postagens mais recentes tendem a aparecer mais.

Publique com regularidade e nos horários em que seu público está mais ativo.

RELACIONAMENTO

Interaja com seus seguidores através de comentários, curtidas e mensagens diretas.

O algoritmo valoriza contas que têm um relacionamento próximo com seu público.

HORÁRIO PARA PUBLICAR

Analisar os melhores horários para postar é essencial.

Use o Instagram Insights para entender quando seu público está mais ativo.

ESTRATÉGIAS ADICIONAIS

IMAGEM É TUDO

O Instagram é uma rede social visual, então o conteúdo visual de alta qualidade é essencial.

Use fotos e vídeos com boa resolução. Invista em identidade visual consistente (paleta de cores, fontes, estilo).

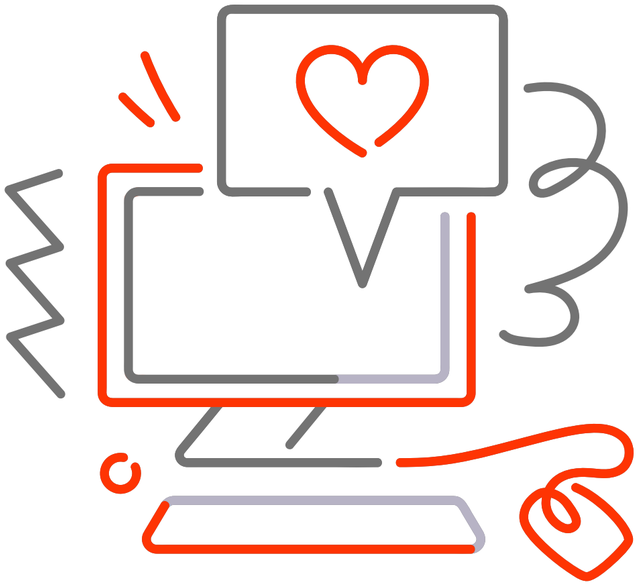

SE RELACIONE COM OS SEUS SEGUIDORES

Mantenha uma comunicação ativa, respondendo a comentários e mensagens.

Utilize enquetes, perguntas e caixas de diálogo nos stories para estimular interação..

SEJA AUTÊNTICO E CRIATIVO

Mostre a identidade verdadeira da sua marca/pessoa, sem exageros artificiais.

Use conteúdo diversificado: fotos, vídeos, reels, carrosséis.

AUMENTE O NÚMERO DOS SEUS SEGUIDORES

Utilize hashtags relevantes e nichadas.

Colabore com outros perfis e influenciadores.

Publique de forma consistente e no melhor horário para o seu público.

Realização

Parceria

Parceiro Técnico

CUIDADO COM O SHADOWBAN

Evite o uso excessivo ou repetitivo de hashtags.

Não use bots ou automações para ganhar seguidores.

Siga as diretrizes da comunidade do Instagram para evitar punições e redução de alcance.

INVISTA EM TRÁFEGO PAGO

Utilize os anúncios pagos do Instagram para alcançar um público mais amplo.

Teste diferentes tipos de anúncios: stories, posts patrocinados, reels.

Faça segmentação eficiente do público-alvo com base em interesses e comportamentos.

DICAS

Rapha Falcão
@raphafalcaof
MAPA DESCOMPLICADO
PARA VENDER NO INSTAGRAM
1 Defina o seu nicho
2 Defina seus clientes ideais
3 Encontre sua audiência
4 Comece a criar conteúdos para essas pessoas
5 Mostre a eles como o seu produto/serviço resolve os seus problemas
8 Divulgue no orgânico e no pago e aumente suas vendas
7 Peça um depoimento (prova Social)
6 Conquiste o primeiro cliente e faça a sua melhor entrega
Sucesso

OBRIGADA

Cida Justiniano

Consultora Instituto Meio

Realização

Parceria

Parceiro Técnico